



Version 7
News & Highlights

Stand: Juni 2011

PP7 für Notes

- Basiert auf Lotus Notes/Domino ab Version 7 (mit Einschränkung ab 6.5)
- Feature-Release mit interessanten neuen Funktionen
- Fokus: Benutzerfreundlichkeit optimieren
 - => Schlankeres Look & Feel
 - => Auch Anwender ohne Notes-Erfahrung finden sich schnell zurecht

PP7 Web Access

- Für Anwender ohne Lotus Notes Client
- Voraussichtlich verfügbar im 1. Halbjahr 2012
- Basiert auf Lotus Domino ab Version 8.5.x
- Hosting-Unterstützung
 - => Ermöglicht neue Einsatzszenarien
 - => Verfügbar auch für Anwender ohne eigene IBM Infrastruktur

Einfache Navigation

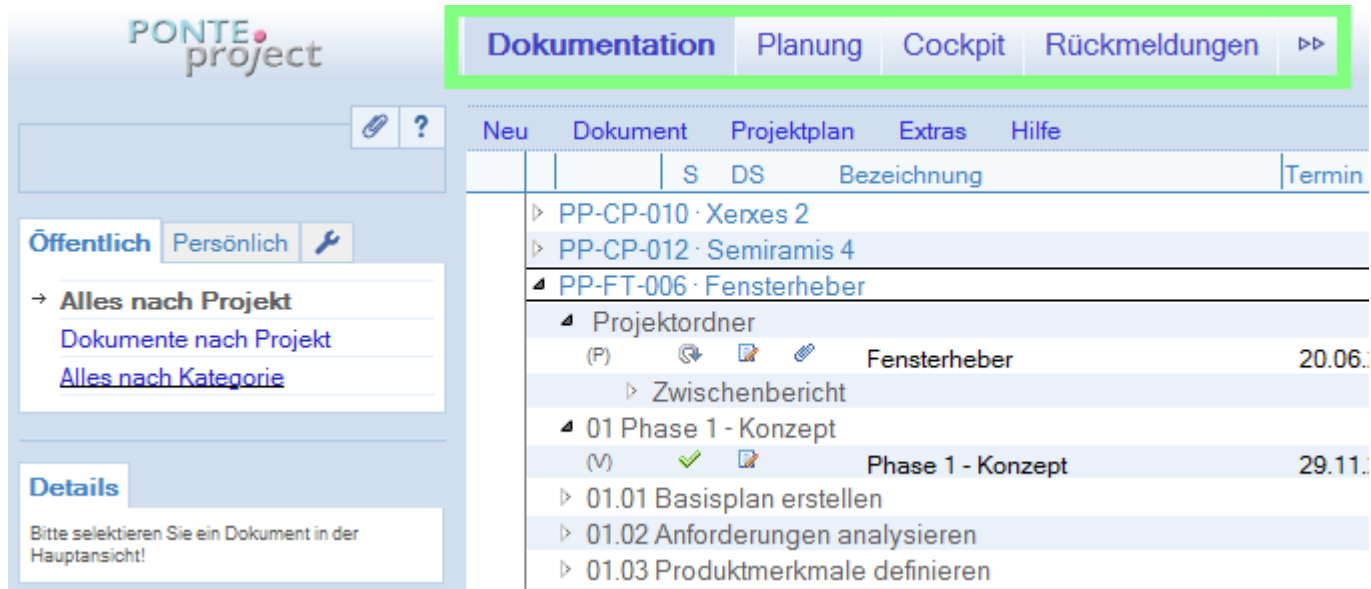

The screenshot shows the PONTE.project software interface. At the top, there is a navigation bar with tabs for 'Dokumentation', 'Planung', 'Cockpit', and 'Rückmeldungen'. Below this is a menu with options: 'Neu', 'Dokument', 'Projektplan', 'Extras', and 'Hilfe'. The main content area displays a list of documents with columns for 'S', 'DS', 'Bezeichnung', and 'Termin'. The list includes items like 'PP-CP-010 · Xerxes 2', 'PP-CP-012 · Semiramis 4', and 'PP-FT-006 · Fensterheber'. The 'Fensterheber' item is expanded to show a 'Projektordner' with sub-items like 'Zwischenbericht', '01 Phase 1 - Konzept', and further sub-items like '01.01 Basisplan erstellen'.

	S	DS	Bezeichnung	Termin
▸			PP-CP-010 · Xerxes 2	
▸			PP-CP-012 · Semiramis 4	
▾			PP-FT-006 · Fensterheber	
▾			Projektordner	
(P)			Fensterheber	20.06..
▸			Zwischenbericht	
▾			01 Phase 1 - Konzept	
(V)			Phase 1 - Konzept	29.11..
▸			01.01 Basisplan erstellen	
▸			01.02 Anforderungen analysieren	
▸			01.03 Produktmerkmale definieren	

- Alle Inhalte sind über die obere Navigationsleiste erreichbar; Benutzer braucht kein Wissen darüber, welche Informationen in welchen Datenbanken liegen.
- Begrifflichkeiten noch stärker am Anwender orientiert (d.h. weniger techniklastig, weniger „Notes-like“)
- Datenbankübergreifende Suche

Schlanke Oberfläche

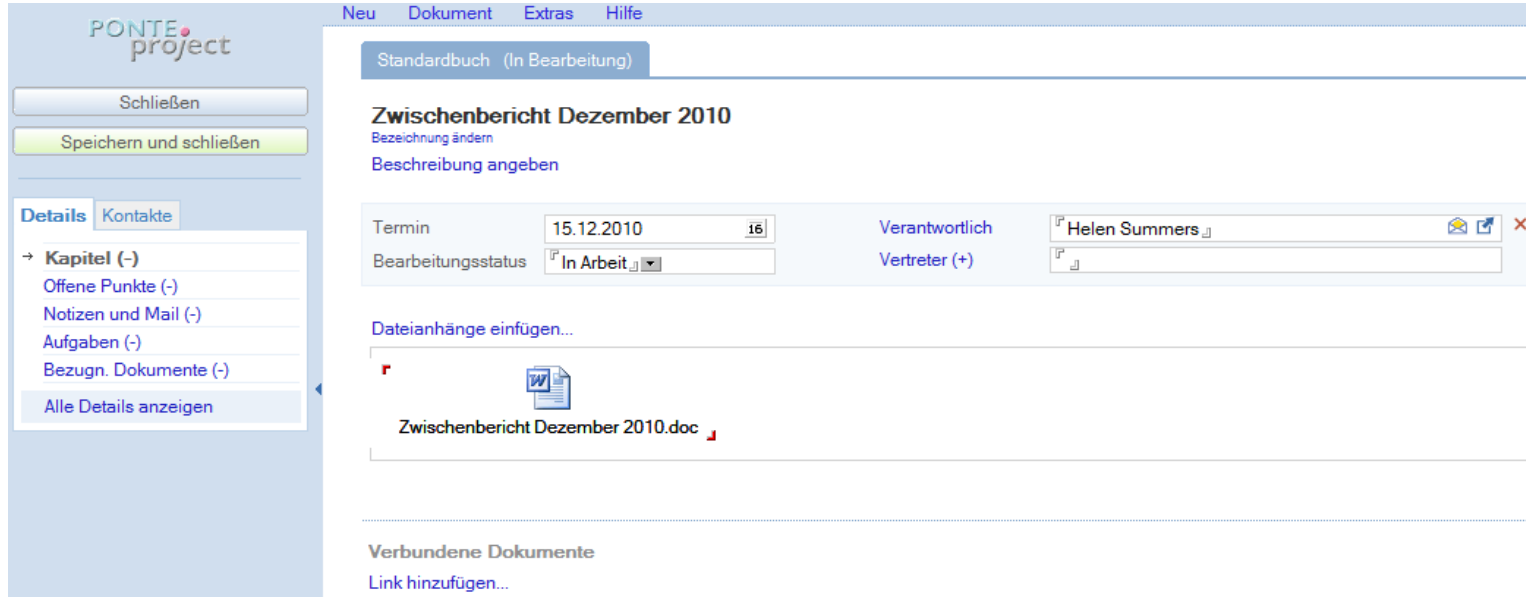

The screenshot displays the PONTE.project web application interface. On the left, there is a sidebar with the application logo and navigation buttons: 'Schließen', 'Speichern und schließen', 'Details', and 'Kontakte'. Below these are expandable sections for 'Kapitel (-)', 'Offene Punkte (-)', 'Notizen und Mail (-)', 'Aufgaben (-)', 'Bezugn. Dokumente (-)', and 'Alle Details anzeigen'. The main content area features a menu bar with 'Neu', 'Dokument', 'Extras', and 'Hilfe'. Below the menu, there is a 'Standardbuch (In Bearbeitung)' tab. The main heading is 'Zwischenbericht Dezember 2010', with sub-headers 'Bezeichnung ändern' and 'Beschreibung angeben'. A form contains fields for 'Termin' (15.12.2010), 'Verantwortlich' (Helen Summers), 'Bearbeitungsstatus' (In Arbeit), and 'Vertreter (+)'. Below the form is a section for 'Dateianhänge einfügen...' with a file icon and the name 'Zwischenbericht Dezember 2010.doc'. At the bottom, there is a section for 'Verbundene Dokumente' with a 'Link hinzufügen...' link.

- Nur das Nötige wird kontextabhängig angezeigt.
- Angelehnt an typische Web-Applikationen

Benutzerführung

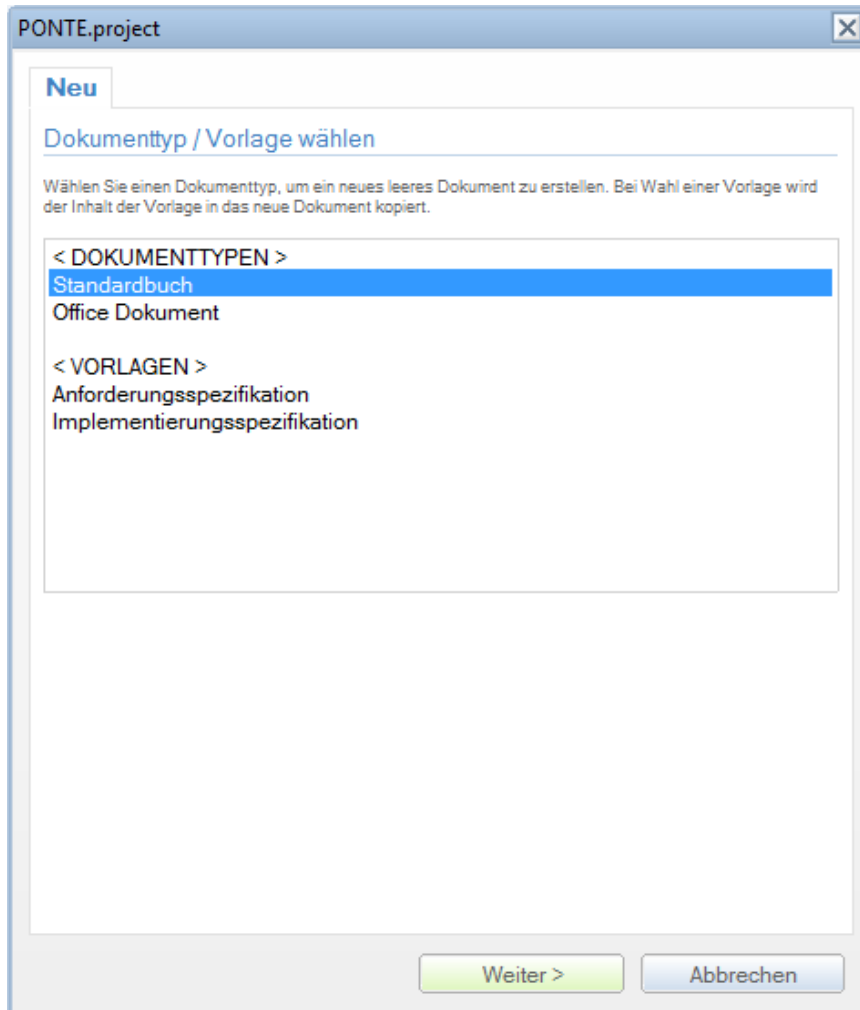

- Kontextabhängige Hilfetexte
- Komplexe Aktionen werden durch Assistenten (Wizards) gesteuert.

Einfache Dokumentenablage und Handling

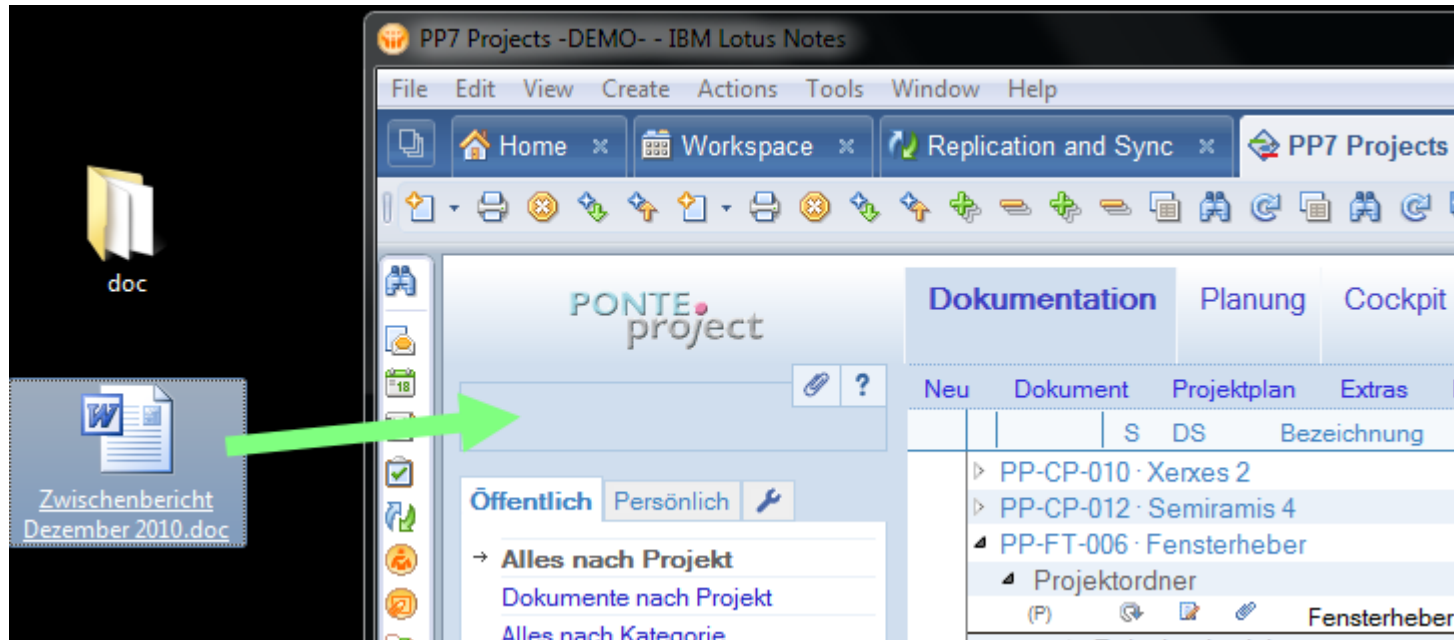

- Mit Hilfe der neuen Dropbox können Dokumente direkt vom Windows Desktop oder aus dem Explorer nach PONTE.project gezogen werden (Drag & Drop)
- Unterstützung für OpenOffice und Lotus Symphony zusätzlich zu Microsoft Office
- Stark vereinfachtes Workflow-Handling

Einfaches Mailhandling

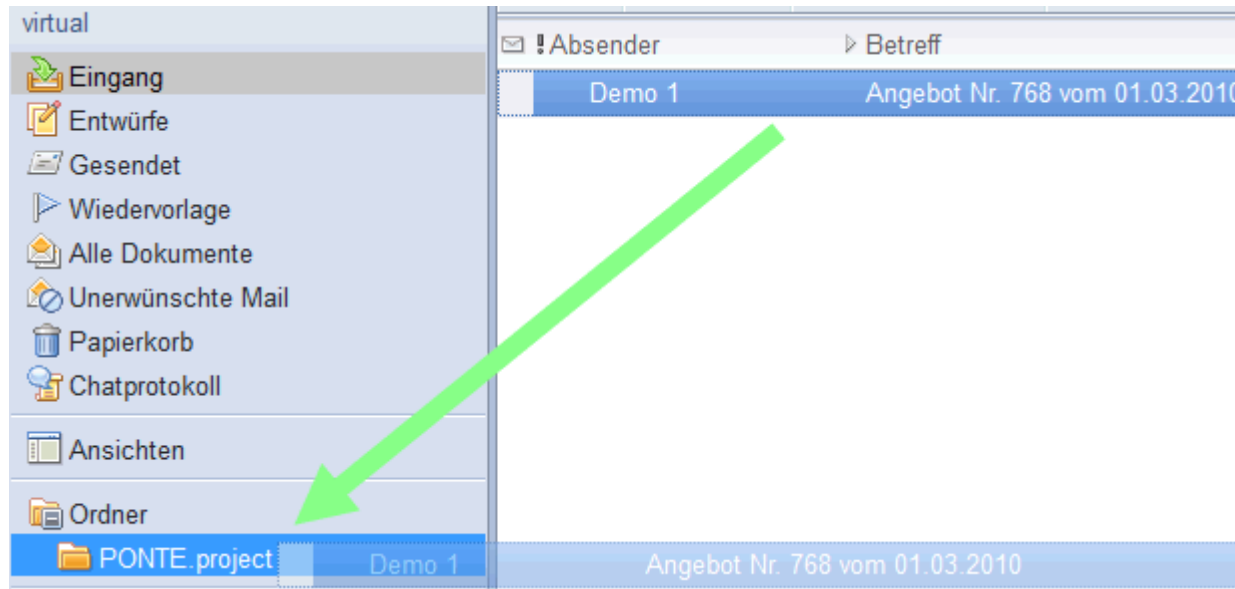

- Nachrichten können direkt aus dem Maileingang * nach PONTE.project gezogen werden (Drag & Drop)
- Installation des benötigten Mail-Add-On kann sehr einfach durch den Benutzer selbst erfolgen.

* Setzt Lotus Notes Mail voraus

Integration mit Chat und Awareness-Funktionen *

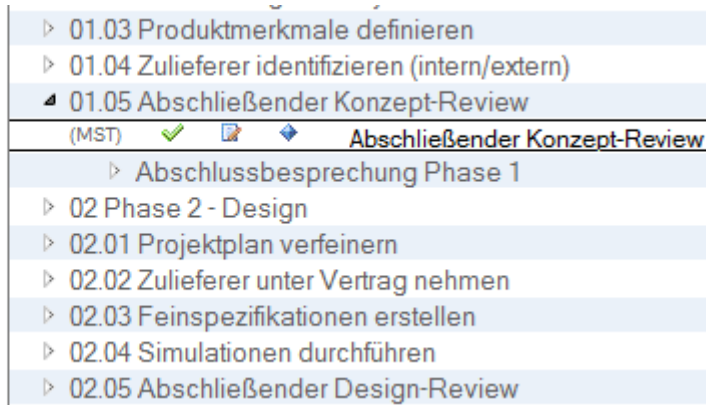
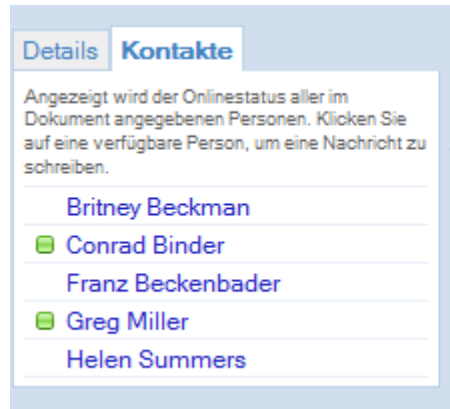

- Automatische Anzeige aller Kontakte zum selektierten Projekt bzw. Dokument, inkl. Awareness
- Chat starten per Mausklick

* Setzt Lotus Sametime voraus

Mail-Handling

- Konfigurierbare Mailverteiler

Aufgaben und Besprechungen

- Maildatenbank als führendes System
- Zuweisung von To Dos an mehrere Personen
- Wiederkehrende To Dos und Besprechungen

Aufwands- und Statuserfassung

- Einfachere Benutzeroberfläche für Rückmeldungen
- Periodische Aufforderung zur Erstellung der Rückmeldungen *

* Realisierung mit erstem Service Release

Gantt-Diagramm

- Ressourcenplanung *
- Multiprojektfähig *

Programm-Management

- Teilprojektbildung stark vereinfacht und deutlich flexibler *
- Anordnungsbeziehungen zwischen Vorgängen verschiedener Projekte *

Ressourcenmanagement

- Arbeitszeitkalender aus Notes-Benutzerprofil importierbar *
- Vereinfachte Handhabung von Feiertagen und anderen Kalenderausnahmen

* Realisierung mit erstem Service Release

Mehr Info...



www.ponte.de
sales@ponte.de